

ΤΟΠΙΚΟ ΣΧΕΔΙΟ ΠΑΦΟΥ

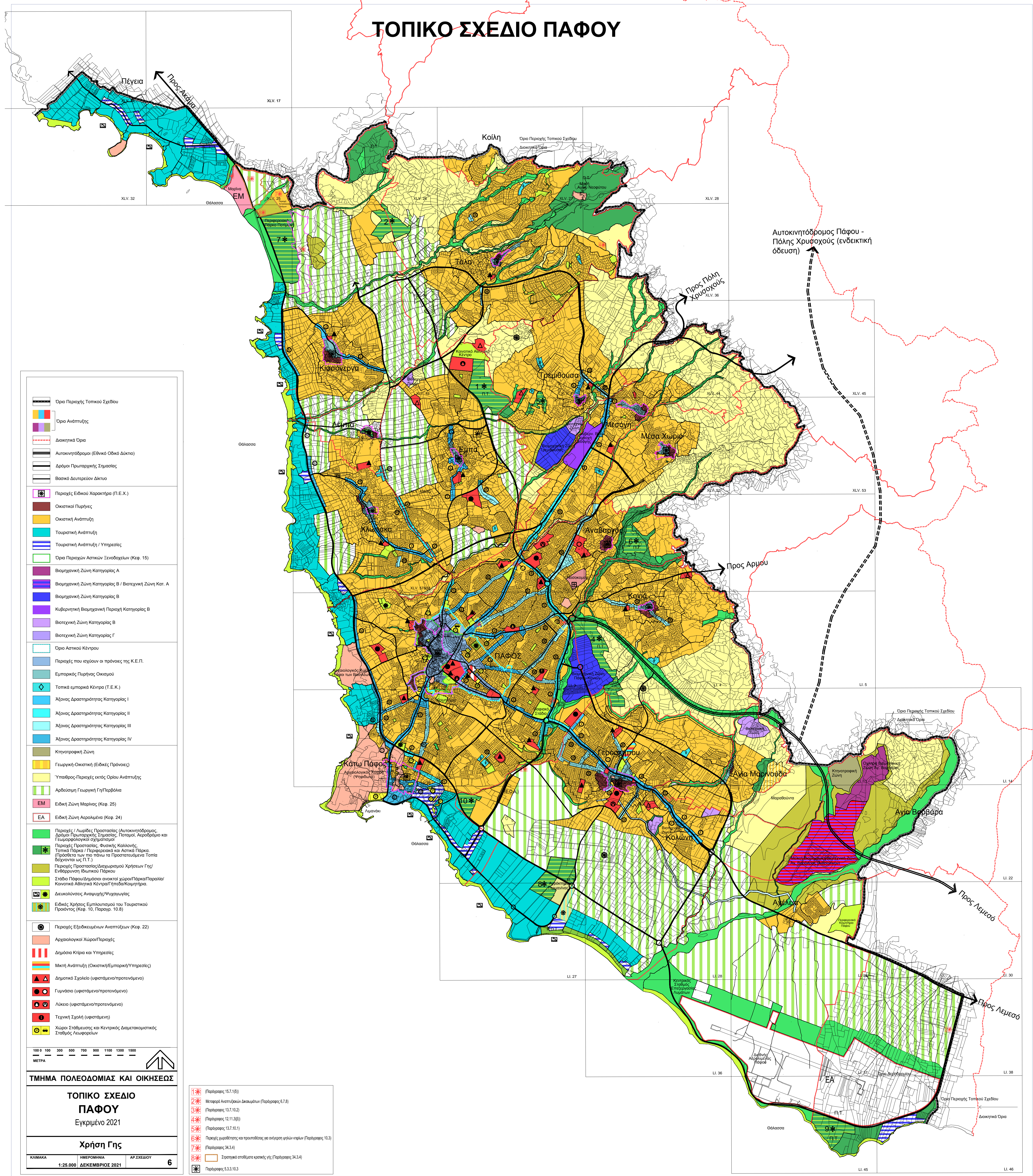

	Όριο Περιοχής Τοπικού Σχεδίου
	Όριο Ανάπτυξης
	Διακριτικά Όρια
	Αυτοκινητόδρομοι (Εθνικό Οδικό Δίκτυο)
	Δρόμοι Πρωτογενούς Στρώσεως
	Βασικό Δευτερεύον Δίκτυο
	Περιοχές Ειδικού Χαρακτήρα (Π.Ε.Χ.)
	Οικιστική Περιοχή
	Οικιστική Ανάπτυξη
	Τουριστική Ανάπτυξη
	Τουριστική Ανάπτυξη / Υπηρεσίες
	Όρια Περιοχών Αστικών Ξενοδοχείων (Κεφ. 15)
	Βιομηχανική Ζώνη Κατηγορίας Α
	Βιομηχανική Ζώνη Κατηγορίας Β / Βιοτεχνική Ζώνη Κατ. Α
	Βιομηχανική Ζώνη Κατηγορίας Β
	Κυβερνητική Βιομηχανική Περιοχή Κατηγορίας Β
	Βιοτεχνική Ζώνη Κατηγορίας Β
	Βιοτεχνική Ζώνη Κατηγορίας Γ
	Όριο Αστικού Κέντρου
	Περιοχές που ισχύουν οι πρόνοιες της Κ.Ε.Π.
	Εμπορικές Περιοχές Οικισμίου
	Τοπικά εμπορικά Κέντρα (Τ.Ε.Κ.)
	Αξονας δραστηριότητας Κατηγορίας I
	Αξονας δραστηριότητας Κατηγορίας II
	Αξονας δραστηριότητας Κατηγορίας III
	Αξονας δραστηριότητας Κατηγορίας IV
	Κτηνοτροφική Ζώνη
	Γεωργική-Οικιστική (Ειδικές Πρόνοιες)
	Υπαίθριες Περιοχές εκτός Ορίου Ανάπτυξης
	Αρδευόμενα Γεωργική Γη/Περβόλια
	Ειδική Ζώνη Μαρinas (Κεφ. 25)
	Ειδική Ζώνη Αεραμμένα (Κεφ. 24)
	Περιοχές / Λωρίδες Προστασίας (Αυτοκινητόδρομοι, Δρόμοι Πρωτογενούς Στρώσεως, Ποταμοί, Αεροδρόμιο και Γεωγραφολογικοί σχηματισμοί)
	Περιοχές Προστασίας Φυσικής Κοινωνίας
	Τοπικά Πάρκα / Περιφερειακά και Αστικά Πάρκα (Προβλεπόμενα για την Πύλη τα Προστατευόμενα Τοπία σύμφωνα με Π.1.1.)
	Περιοχές Προστασίας/Διαχωρισμού Χρήσεων Γης/Ενθάρτυση Βιοτικού Πάρκου
	Στάδια Παραουλιδικού ανατολική γάφυρα/Παραλιακή/Κοινοτικό Αθλητικό Κέντρο/Γηπέδα/Κοιμητήρια
	Διακομίσματα Αναμνηστικής Ψυχολογίας
	Ειδικές Χρήσεις Εμπλουτισμού του Τουριστικού Προσώπου (Κεφ. 10, Παράρτ. 10.8)
	Περιοχές Εξοδικωμένων Αναπτύξεων (Κεφ. 22)
	Αρχαιολογικοί Χώροι/Περιοχές
	Δημόσια Κτίρια και Υπηρεσίες
	Μικτή Ανάπτυξη (Οικιστική/Εμπορική/Υπηρεσίες)
	Δημοτικό Σχολείο (υφιστάμενο/προτεινόμενο)
	Γυμνάσιο (υφιστάμενο/προτεινόμενο)
	Λύκειο (υφιστάμενο/προτεινόμενο)
	Τεχνική Σχολή (υφιστάμενη)
	Χώροι Σποθμετακίνησης και Κέντρα Διαμοιρασμού Στάθμων Λειτουργικών

ΤΜΗΜΑ ΠΟΛΕΟΔΟΜΙΑΣ ΚΑΙ ΟΙΚΗΣΕΩΣ

ΤΟΠΙΚΟ ΣΧΕΔΙΟ ΠΑΦΟΥ
Εγκριμένο 2021

Χρήση Γης

ΚΑΜΑΚΑ	ΗΜΕΡΟΜΗΝΙΑ	ΑΡ. ΣΧΕΔΙΟΥ
1:25.000	ΔΕΚΕΜΒΡΙΟΣ 2021	6

	Παράρτ. 15.7.10(1)
	Μεταφορ. Αναπτύξεων Δοκιμαστών (Παράρτ. 6.7.8)
	Παράρτ. 13.7.10.2
	Παράρτ. 13.7.10.3(β)
	Παράρτ. 13.7.10.1
	Παράρτ. 10.3.1
	Παράρτ. 34.3.4
	Σημαντικά στάθματα κρατικής γης (Παράρτ. 34.3.4)
	Παράρτ. 5.3.3.10.3